



Låsbybladet

Nummer 43

Marts 2010

Årgang 11



*Lokalblad for alle i Låsby og omegn
- også for dig!*

Sne

Jeg har en søn på 21. Han kan ikke huske, vi har haft så meget sne. Det er også længe siden, jeg har kunnet tage en skitur ud ad Kirkevej. Håber alle har nydt det. Som I kan se længere inde i Låsbybladet, så har vi haft snevejr tidligere. Læs K. Henrichsens skrift på side 16.

Den gode vinter med masser af sne er da også forklaringen på, at vi har en masse vinterbilleder i dette nummer – og så et par stykker, der peger frem mod foråret.

Hverdagens helte

Tag et kig på forsiden. Det er folk som disse, der holder bette Låsby kørende. Uden dem – ingen juletræ. Uden dem (og Hos Købmanden og SuperBest) ingen godteposer. Herfra tak til dem og de mange andre, som hele tiden gør noget for Låsby – og alle vi andre.

Borgerforeningen

Hovsa! Der var den igen. Uden støtte (læs: medlemmer og kontingent) ingen Borgerforening. SOS = Slip Omgående Slanterne.

Stillingsannoncer

Vi er nok ikke stærkest på stillingsannoncer, men pyt da, at Låsby Kirke bruges os til at finde en kirkeværge. Fodboldklubben bruger os jo også til at finde en ny træner. Men private firmaer skal ikke regne med at kunne søge – uden at betale.

Annoncer

Har din virksomhed et behov for at få annonceret for en bestemt vare eller ydelse en enkelt gang, så vil vi fremover forsøge også at klare det. Vi vil kun have hele og halve siders annoncer af den slags. Kig evt. på side 18, så kan du se et eksempel på, hvordan sådan en annonce ser ud.

Udgivelsesdatoer

Nok en service. Nu kan du på side 31 se hvornår de næste 4 numre af Låsbybladet er på gaden / i postkassen.

Udvikling

”Undskyld, men du kunne vel ikke fortælle mig, hvordan jeg finder Grønnegade” sagde han ud af vinduet. Både han og jeg havde for-

vildet os ind på Jens Martin Knudsens Vej. Jeg kunne godt finde rundt, men han var i bil og havde problemer. Jeg forklarede ham, hvad han skulle gøre. Han nikkede og så ud som om, det var sort snak, jeg havde leveret. Vi tog så forklaringen en gang til. Så var det han sagde: ”Der er godt nok lavet meget om herude.” Bortset fra at jeg ikke brød mig om udtrykket ”herude” (upassende for verdens centrum), så måtte jeg jo give ham ret. Der er sket voldsomt meget, siden jeg kom til Låsby i maj 1979.

Det skal vi være glade for og vi skal håbe på at det kan fortsætte. Uden gårde, parcelhuse, rækkehuse, lejligheder med indhold ingen servicevirksomheder eller butikker. Jo flere vi bliver, jo større chance for, at vi kan klare indkøb og det mest nødvendige inden for byskiltene.

Indhold i dette nummer

Låsby Borgerforening	side 3
Julearrangement	
Låsby Boldklub	side 4
Gymnastik	
Låsbyæblets Venner	side 6
Podekursus	
Låsby Tennisklub	side 7
Låsby Borgerforening	side 8
Meld dig ind!	
Låsby Borgerforening	side 10
Fællesspisning	
Låsby Boldklub	side 11
Håndbold	
Købmænd i Låsby Nederby	side 13
Låsby Kirke	side 17
Kirkeværge søges	
Låsby Borgerforening	side 19
Låsbyprisen	
Låsby Borgerforening	side 21
Motorvejsgruppen	
Låsby Forsamlingshus	side 22
Månedens vin	
På de skrå bræder	side 22
Dyre-vel-færd / levned	side 25
Låsbybladets Årsfest	side 25
Skanderborg Kommune	side 26
Juleudsmykning	side 28
Låsby Boldklub	side 28
Glade Sportsdage i Låsby	
Låsby Boldklub	side 30
Udendørs fodbold	

Låsby Borgerforening



Erik Morsing

Juletræet, Julemanden og en masse frem-mødte

Traditionen tro blev der den 1. søndag i advent 2009 endnu en gang sat lys på juletræet i Låsby og Julemanden blev budt velkommen. Som de øvrige år var arrangementet lavet i samarbejde med KFUM-spejderne i Låsby.



Peter Lundberg spiller, og alle synger med

Der var kommet lidt andre ”boller på suppen” denne gang, idet pladsen foran Mejerigården havde udviklet sig til en rigtig julemarkeds-

plads med tombola, pølsevogn og boder, hvor spejderne solgte masser af gløgg, æbleskiver, julesager og meget andet. Der var blevet startet i god tid, så folk kunne gå rundt og kigge på alle de rare sager og også få sig gløgg og æbleskiver inden lysene blev tændt og Julemanden dukkede op. Der var rigtig mange, der var mødt op: omkring en 400 stykker – ja måske flere.



Julemarked

Peter Lundberg var det jule-musikalske indslag og var mødt op med sin guitar og fik børn og voksne på mærkerne og parate til at synge med på de gode gamle: ”Søren Banjomus”, ”På Loftet Sidder Nissen” og ”Nissefar og Nissemor”. Der var oven i købet plads til et par Da Capo - numre. Træet tændtes efter at børnene havde pustet tilstrækkeligt hårdt, hvorefter Julemanden ankom lettere forsinket i Brandbil. Forsinkelsen var angiveligt på grund af, at Julemanden havde fået ekstra sul på kroppen og derfor havde siddet fast i en skor-

Body & Bounce

- ny energi for krop og sjæl!

v/ **Maria Jalop**

Christian 8.s vej 60, 1.

8600 Silkeborg

Tel.86926627/31173855

Web: www.bodyandbounce.dk



LPG-endermologie

Lift 6

Silk peel

Coffe Berry-yoga ansigts massage

Fodbehandling

Massage

Kranio sakral



Jaungyde Maskinstation
Tulstrupvej 123, 8680 Ry
Tlf.: 86 89 17 55

sten. Tja, sådan kan det jo gå. Der var derefter masser af slikposer, der blev delt ud til børnene. Det var et særdeles vellykket arrangement til stor tilfredshed for de fremmødte.



Ho, ho, ho

Vi takker sponsorerne: Nordea, Hos Købmanden og SuperBest for godteposerne, Låsby El for hjælp med strømmen og endelig en tak til alle, der har været der og givet en hånd med.

Låsby Boldklub Gymnastikafdelingen



Jens-Christian Jensen



Lørdag den 20. marts kl. 13.00 afholder gymnastikafdelingen opvisning i Låsby Hallen, for at markere afslutningen på gymnastiksæsonen 2009/2010.

Vi ser frem til en hyggelig dag med glade børn, god musik og masser af sjov og flot gymnastik.

Sidste år havde 300 tilskuere og udøvere, valgt at fejre dagen sammen.

Vi håber der i år kommer endnu flere, som vil være med til at gøre dagen til en lokal begivenhed, og støtte op om gymnastikafdelingen og den fælles sport i Låsby. Her vil der også blive mulighed for at se de nye tiltag vi startede op med ved sæsonstart – rytimestjernerne, som er piger fra 8-12 år samt voksenspring.



Gymnastikopvisning 2007

I år har de lokale topdansere Isabella og Mads, som netop har vundet guld i Vinter Grand



Betaler du den rigtige pris på dit andelsboliglån? Ring og tjek hos mig!

Johnny W. Hansen
87 54 52 16

Nordea

Altid plads til en
annonce mere.

Også til din.

Thorkild

Prix, takket ja til at gæsteoptræde med både latin og standarddans på et meget højt niveau, det glæder vi os meget til.

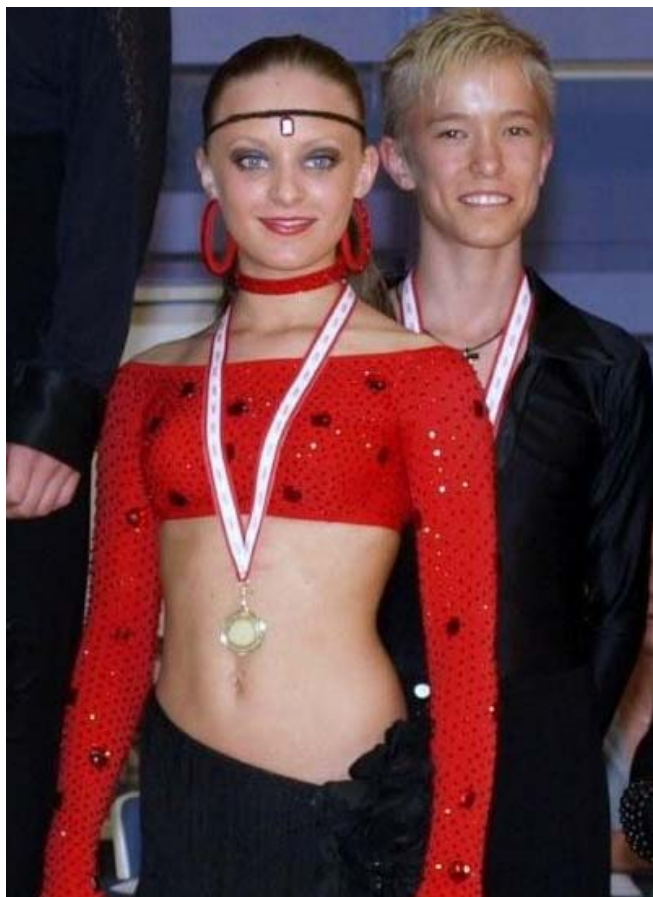

Isabella og Mads

Da vi i bestyrelsen synes det kunne være sjovt at have billeder af alle holdende, vil der blive taget et billede af holdet, lige efter de har været på gulvet.

Der er sikkert mange der gerne selv vil have et billede, så billederne kan bestilles ved henvendelse til instruktørerne på holdet, senest

den sidste træningsdag inden opvisningen. Man skal blot medbringe en kuvert med navn og adresse - samt hold på, og lægge 20 kr. i, som så skal afleveres til instruktørerne. Udøvere samt forældre på forælder/barn holdet kommer gratis ind, alle andre skal betale entre.

Program for dagen:

Lørdag den 20. marts kl. 13.00

Indmarch

Fællessang – fælles opvarmning – alle ud

Krudtuglerne

Forældre/barn

Spilopperne

Gæsteoptræden 1. del

PAUSE! – med hoppe-loppe på airtrack mm – de mindste børn skal have mor/far med!

Gulvet ryddes for børn og redskaber!

Gæsteoptræden 2. del

Step - Aerobic

Fælles spring-serie (Spring 1, 2, 3.)

Spring 1

Fælles serie Spring Voksen og Gymdance

Gymdance

Spring 2

Rytimestjernerne

Spring 3

Spring Voksen

Samling på gulv – Vi takker af for i år

Fælles udmarch

Farvel og tak for i dag.

Gymnastikafdelingen afholder **generalforsamling den 13. april kl. 19.30 i Låsby Hallen**. Dagsorden ifølge vedtægterne. Forslag til

Fysioterapeuten i Låsby

Klinik og hjemmebehandling

Bente Nellemose
Niels Bohrsvej 22
Telefon 86 95 19 30

AL GRAVE OG PLANERINGSARBEJDE

- Udlejning af rendegraver
- Minigraver med hammer
- Traktorfræsning af grunde
- Belægningsarbejde
- Mini-ged

Ole Kristoffersen
Tlf. 2175 9883
Tlf. 8695 2070



behandling på generalforsamlingen skal være formanden i hænde 8 dage før. Vi opfordrer alle til at møde op denne dag, så også I kan være medbestemmende i gymnastikforeningen.

Vi gerne vil kunne tilbyde flere aktiviteter og ramme bredere i Låsby, men desværre ved vi allerede nu ved at der kommer til at mangle instruktører til næste sæson – bl.a. på forælder/barn holdet, derfor beder vi Jer tænke over om I kunne have lyst til at give gymnasterne nogen skønne timer med leg, aktivitet og læring.



Gymnaster

LÅSBY AUTO & UNDERVOGNSCENTER
v/Knud Bay



SUOO ANTI-RUST



Ole Rømersvej 7
8670 Låsby
Tlf.: 86 95 14 90
Mobil: 40 33 14 90

Brug vore annoncører når du skal have lavet regnskab, repareret bilen, købe vintgummier, have lavet tagrender, have nye stikkontakter, have nyt logo på brevpapiret, have en god bøf eller have flyttet en bunke sne.

De kan bare det hele.
Thorkild

Alle instruktører i Gymnastikafdelingen tilbydes gratis kurser udbudt af DGI, og bestyrelsen er altid klar med råd, hjælp og vejledning. Så ring nu, det er dig vi mangler.

Formand:

Jens-Christian Jensen
mail: michalap@mail.dk
Telefon: 22 42 09 88

Låsbyæblets venner



Anni Kjeldsen



Æblenyt

Podkursus onsdag den 17. og torsdag den 18. marts 2010 kl. 19.00.

Har du gode minder fra din barndom om bedstemors gode æbler eller tante Maries æblehave med nogle gode smagsfulde eller specielle æblesorter, så får du nu chancen for, at lave din egen kopi af netop dit favoritæble når Låsbyæblets Venner arrangerer podkursus. Har du lyst til at være med, så kan du endnu nå at hente podkviste hos bedstemor, tante Marie eller venner og bekendte med gode æblesorter.

Låsbyæblets Venner gentager successen med podkursus for alle interesserede den 17. og 18. marts kl. 19.00 på Sommerstedlund, Randersvej 121, 8680 Ry.

Registrerede Revisorer FRR

Jan Fogt
Niels Jørn Jeppesen
Hans Friborg Christensen

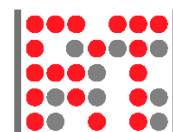

Revisor
teamRy

HFC REVISION
Jyske Erhvervs Revisorer

Brunhøjvej 5 · 8680 Ry · Tlf. 86 89 22 44

Podkursus afholdes i samarbejde med naturvejleder Niels Søndergaard, som vil vise rundt og fortælle om gamle æblesorter på Sommerstedlund. Pris pr. deltager er 50 kr. inkl. kaffe og æblekage + 1 stk. æbletræ, som du selv har podet. Betaling opkræves ved indgangen.



Låsbyæbletræ – uden æbler med sne

Har du mod på at pode flere træer, vil der være et tillæg på 30 kr. pr træ.

Tilmelding senest 7. marts.

Max. 10 deltagere pr. kursusaften, så tag en hurtig beslutning. Kontakt derfor podemester Eigil på tlf. 86 95 16 77 eller på mail: aik@gefiber.dk, så får du samtidig nogle gode tips til hvordan du klipper dine podekviste og opbevarer dem indtil de skal bruges til podning. Der vil også være mulighed for at bestille podekviste af de sorter Eigil har i sin private samling. Hør eventuelt nærmere om sorter.



Podmesteren underviser

Medbring selv: Kaffekop, beskæresaks, dine egne podekviste, podekniv (alternativt en skarp lommekniv eller en god hobbykniv).

Låsby Tennisklub



Jørgen Bak

Det er jo i sagens natur begrænset, hvad der har været af aktiviteter i tennisklubben siden sidste nummer af Låsbybladet udkom. Selv vores traditionsrige juleturnering med efterfølgende julegløgg, brune kager og pakkespil



aj grus fiirgårde as

Hovedvejen 24A, 8670 Låsby. Tlf. 70 22 22 62. Fax. 70 22 21 62

Salon
NEXUS v/ Gitte Jensen
Hovedgaden 11, 8670 Låsby



Ring 86 95 10 84 eller
book tid online på
www.salonnexus.dk

Frisør & Negletekniker.

Åbningstider: Mandag 8-18. Tirsdag 13-21. Onsdag 8-21. Torsdag 8-18. Fredag 7-15

satte vejrguderne en stopper for.

Selv de mest barske af vores medlemmer, der spiller hen over vinteren, hvis banerne ellers er snefri, har indtil nu måttet lade ketcheren holde vinterferie.

I den kommende sæson har vi, som noget nyt, tænkt os at forsøge at arrangere pensionist-/efterlønstennis et par formiddage om ugen, banerne ligger som regel ubenyttede hen alligevel, så vi synes, det kunne være hyggeligt med en gang ”socialtennis”.



Den hvide sport.

Hvis spillet er nyt for dig, skal vi nok hjælpe dig i gang, både med instruktion og ketcher. Men ellers har vi jo snart den årlige **generalforsamling**, nærmere bestemt **tirsdag d. 9. marts kl. 18.**

Den afholdes, lige som sidste år, i Bowl`n Fun på Brokbjergvej 12 i Silkeborg.

Fra kl.18-19 bowler vi, kl. 19-20 forårsbuffet, og fra kl. 20-21 generalforsamling med dagsorden ifølge vedtægterne. Arrangementet er

gratis for klubbens medlemmer, bortset fra drikkevarer, som man selv afregner. Vi plejer at ha’ det rigtig hyggeligt så mød talstærk op, og vær med til at præge din klub. **På gensyn den 9. marts.**



Låsby Borgerforening

Erik Morsing

Vigtig meddelelse fra Låsby Borgerforening: **Vi har hårdt brug for din støtte! Meld dig ind i Borgerforeningen.**

Husk på, at hvis der ikke er en Borgerforening vil afstanden være endnu længere og mere kantet og kroget til kommunen og til andre store tiltag som f.eks. indførelse af fibernet, som vi dengang fik som nogle af de første i området i øvrigt. Der vil heller ikke være nogen naturlegeplads – den ville blive nedlagt, og arrangementer som Sankt Hans og Juletræ ville heller ikke kunne gennemføres, hvis der ikke var nogle, der tog sig af det.

LGPE.dk

LASSE GRØNBECH
POWER ELECTRONICS ApS
Civilingeniør, Ph. D.

“We are controlling *the* power”

Kundespecifik elektronikudvikling & rådgivning.
Styring i komplekse systemer.

A/S KURT RASMUSSEN VÆRKTØJSMASKINER

Gl. Århusvej 11 • 8670 Låsby • Tlf.: 8695 1711 • Fax: 8695 1811
E-mail: kurtras@kurtras.dk • Hjemmeside: www.kurtras.dk





Ingen Låsby Borgerforening – ingen Naturlegeplads

Flagalléen og vedligeholdelsen af den vil være død og borte plus det, at Låsby kan risikere lige så stille at **falde i søvn og slumre ind** som en soveby, hvor der ikke sker ret meget.

Er det virkelig det, Låsby-borgerne ønsker?

Den offentlige støtte er bortfaldet, og vi kan ikke klare disse arrangementer uden midler. Så derfor beder vi jer indtrængende om at melde jer ind. Det koster ikke ret meget i årligt kontingent: **Kun 100 kr.** Benyt det medlemskort, der lige er kommet til dig, og meld dig ind. Du kan også betale via netbank til reg.nr. 1915 konto 0 306 692 615. Endvidere er det muligt at melde sig ind ved diverse arrangementer.



Ingen Låsby Borgerforening – ingen fællesspisning

Et medlemskab af **Låsby Borgerforening** sikrer dig indflydelse på Låsby's fremtid med mulighed for at sætte endnu mere gang i byen og dens aktiviteter. Låsby har været i stor udvikling de senere år, og der er gode muligheder for fortsat vækst i vores by.



Ingen Låsby Borgerforening – ingen sankthansbål

Bestyrelsen har mange ideer til, hvordan vi udvikler og forbedrer foreningens aktiviteter. Hvis du også går rundt med ideer og ønsker eller har mod på at sætte noget i gang i byen til gavn for os alle så tag meget gerne kontakt til bestyrelsen.

Formand: Susanne Steffens

8619 2921 / 2125 0778

ssteffens@hotmail.com

Næstformand: Søren Nielsen

8657 0338 / 2944 7989

Kasserer: Mette Klausen

30292003

Sekretær: Jan Sørensen

86 108 312 / 21170420

PR: Erik Morsing

8619 7306

kontakt@erikmorsing.dk



**Anlægsgartner
Anders Andersen**
Tlf. 86 95 17 62

- Anlæg for Anlæg -

Egen produktion af buske og træer

Har du et festligt problem - så ring til Låsby Kro



*Fest til fast pris
Søhøjlandets ældste historiske kro
Weekendophold m/ solistoptræden
Bryllup med antiksuite og limousineservice
Udflygt med bus, båd og menu
Dinér transportable*

Hotel ***



Låsby Kro
Hovedgaden 49 · 8670 Låsby
Tlf. 8695 1766 · Fax 8695 1092
www.laasby-kro.dk · info@laasby-kro.dk



Låsby Borgerforening Fællesspisning. Phillipinsk aften



Elena Rasmussen

Fredag den 9. april kl. 18.00 arrangeres der igen fællesspisning i Låsby skoles kantine. Denne gang er menuen Phillipinsk mad. Elena Rasmussen med hendes trofaste hjælpere går i køkkenet og fremstiller et dejligt ta' selv bord med Phillipinsk mad.

Kom og få en hyggelig aften med dine medborgere samtidig med at aftenmaden er på bordet. Vi skal synge nogle sange og efter middagen bydes der på kaffe med lidt dessert til.

Vi skal nok lave noget mad, som børnene kan spise med af. De får også mulighed for at se Disney Sjøv og de får en lille slikpose.



Stegt flæsk? Ikke denne gang.

Pris for voksne 75,- kr. og børn under 13 år 25,- kr.

Billetterne kan købes i SuperBest og hos Købmanden fra den 9. marts til og med den tirsdag den 6. april.

Medbring selv pinde/bestik, tallerken, kop, glas, desserttallerken og drikkevarer.

Ved du:

- at vi er rigtig glade for at du handler lokalt
- at vi har åbent alle ugens 7 dage fra 08.00 til 19.00 - i weekenden dog fra 07.30
- at vi nu får blomster fra Mosegalleriet i Ry
- at vores slagterafdeling er udvidet med salatbar
- at vi nu får frisk brød fra Husum bageren i Galten
- at du kan tanke benzin og diesel hos os hele døgnet
- vi er 28 medarbejdere, der glæder os til at hilse på dig



- Låsby

Telefon 86 95 10 11

Telefax 86 95 10 44

E-mail 075075@superbest.dk

Låsby Boldklub Håndboldafdelingen



Jane Bloch



Lidt nyt fra håndboldafdelingen: Senior herrer er rykket op i serie 2. Senior damer endte på en delt første plads, men rykkede ikke op, da Låsby tabte begge kampe mod den anden førsteplads. U12 ligger nr. 1 på nuværende tidspunkt, så vi krydser fingre for, at den sidste del af sæsonen går godt! U10 ligger placeret i midten af deres pulje, og U8 og U6 er tilmeldt stævner, hvor der spilles flere kampe af gangen i løbet af en lørdag formiddag. Så umiddelbart kan vi vist konkludere, at det går godt, for vores Låsby'ske spillere ☺.

Sæsonen slutter medio april 2010 og starter igen til august 2010. Skulle der være nogen derude, der kunne være interesseret i sommerhåndbold, er I meget velkommen til at kontakte håndboldafdelingen (se mail-adresser på hjemmesiden).



Fremtidens seniorer..

Det er snart ved at være tid til vores årlige generalforsamling. Det bliver i april – nærmere dato følger. Der skal i år vælges 2-3 bestyrelsesmedlemmer, så det ville være dejligt, hvis så mange som muligt møder op ☺.

I bestyrelsen mødes vi ca. en gang hver 2. måned – afhængig af forestående aktiviteter. Vores opgaver består bl.a. i at være med til planlægning af byens Glade Sportsdage, indkøb af håndboldholdenes remedier som f.eks. bolde og træningsdragter, indlæg i LåsbyBladet, ajourføring af hjemmesiden, tilmelding til stævner i samarbejde med trænerne og en masse andet spændende. Desuden har vi det rigtig hyggeligt og sjovt i bestyrelsen ☺. Stort kendskab til håndbold er IKKE nødvendigt – pt. sidder vi et par stykker, der "kun" har det kendskab, at vores børn går/har gået til håndbold!



Åbningstid mandag – søndag 16.00 - 21.00

Hver 10. pizza **GRATIS!** Husk Stempelkort

Udbringning 16.00 – 21.00

Mindste køb 100 kr. og maks. afstand 8 km.

I Låsby 15 kr. udenfor Låsby 30 kr.

Hovedgaden 4, 8670 Låsby

86 95 24 95



TS - Tegl A/S • Ulvehøjvej 5 • 8670 Låsby
www.ts-tegl.dk • Tlf. 86 10 92 77 • Fax 86 30 92 77 • CVR-nr. 26 43 45 48





Kvinder på græs

Mød op til generalforsamlingen og hør mere!
Og husk, at det er forbløffende lidt fritid og frivilligt arbejde, der skal bruges, når man sammenligner med, hvor meget socialt samvær – og ikke mindst sunde børn! – man får ☺.

Til sidst vil håndboldbestyrelsen lige benytte chancen til at takke ALLE trænere og ALLE andre, der gør det fantastiske arbejde at holde sammen på foreningen. Uden jer ville der ikke være det store udvalg af aktiviteter for byens børn, unge og voksne!

Kommende hjemmekampe:

Serie 2 herrer:

6/3 - 10 Låsby - Stilling kl. 12:00

21/3 - 10 Låsby - Resenbro kl. 12:00

Serie 3 Damer:

6/3 Låsby - Silkeborg kl. 13:10

21/3 Låsby – Gødvad

U10:

28/2 Låsby Galten 11:15

U12:

28/2 Låsby - Skanderborg 10:45

21/3 Låsby - Hornsyld 10:00

21/3 Låsby - Silkeborg 11:20



El-installationer i bolig, landbrug og industri
EDB-netværk • Antenne- og telefoninstallationer
Intelligente installationer • Alarmer • Ventilation
Varmestyring • Varmepumper • Hvidevarer
Lamper • Salg og rep. af hvidevarer

Låsby EL^{APS}

86 95 11 44

Skolevej 1 · 8670 Låsby · www.laasbyel.dk



DERES LOKALE BEDEMAND

**Vi ordner alt vedrørende
begravelse og ligbrænding**

Eksamineret bedemand
v/ Søren Erik Ballegaard
og Gitte Ballegaard Reher



Galten Begravelsesforretning
Porskjærvej 2
8464 Galten

Døgnvagt

86 94 30 49

www.bedemand-ballegaard.dk

Hammel Begravelsesforretning
Østergade 27
8450 Hammel
Hecgaards efterfølger

Døgnvagt

86 96 11 25

www.bedemand-ballegaard.dk

Alderslyst Begravelsesforretning
Borgergade 15
8600 Silkeborg

Døgnvagt

86 82 69 11

www.bedemand-ballegaard.dk

Medlemmer af Danske Bedemænd står for kvalitet og service samt tilsluttet en garantiordning

Hvilken forening vil du være en del af i
2010? – og 2011 og 2012...
Thorikild

Købmænd i Låsby Nederby



Kr. Henrichsen

Den første købmandsforretning formodes at have haft til huse i ejendommen matr. 29a (i dag Kirkens Hus), huset er opført omkring 1850 – måske lidt senere. Den østlige ende blev indrettet som butik.

Hvem der har bygget og drevet den første forretning vides ikke, men i 1870 blev hele ejendommen med forretning overtaget af "kjøbmand" Ferdinand Behrmann, der stammede fra Haderslevvegnen, hvor han var født i 1834.



Kirkens Hus.
Indsat.tidl.ringer & graver Ingv. Overgård.

I sine unge år lærte han handelsfaget. Han blev gift med Dorthea Bartholine Lund, der var født i Haderslev i 1839. Hun var lille af vækst og havde svag ryg (nærmest pukkelrygget), så hun egnede sig ikke til hårdt arbejde, derfor blev hun uddannet som porgeskolelærerinde. Parret, der var barnløst, står i folketællingslisten fra 1875, han som "kjøbmand", hun som husmoder. Men kort tid efter åbnede hun i

Få markedets hurtigste internet

- med garanti

En fibernet-forbindelse giver dig adgang til lynhurtigt Internet - og du kan samtidig se alt det TV, du vil. Med GE Fibernets attraktive multirumsløsning kan du tilslutte lige så mange TV-apparater, du har lyst til, uden ekstra bokse. HD-kanaler har du også mulighed for at se, og du kan også tilslutte din fastnet telefon. Alt kan samles på een regning.

Vi kan levere fra 1 Mbit/s - 60 Mbit/s Internet og vi giver garanti for den båndbredde, du bestiller.

Har du spørgsmål så kontakt os på telefon 87 54 06 00 eller pr. mail fibernet@ge.dk



ejendommens vestlige ende en privat pøgeskole for de to yngste årgange. Det var i starten lidt småt med søgningen, da der jo skulle betales, men da kommunen få år senere bevilgede et årligt tilskud på 300 kr. pr. barn, steg elevtallet væsentligt.



Kirken set fra øst

Ferdinand Behrmann var ikke nogen driftig forretningsmand. En tidligere elev af madam Behrmann, som hun helst ville kaldes, har fortalt mig, at købmanden var lidt for glad for flasken, og det prægede i høj grad hans virksomhed.

Købmand Ferdinand Behrmann døde i 1887, kun 53 år gammel. Forretningen med ejendom blev derefter solgt til en købmand A. Grove, der en kort periode drev forretningen, som senere overgår til C. V. Holm, som var en driftig handelsmand. Madam Behrmann blev boende i den vestlige ende af huset, hvor hun fortsatte sin skole frem til 1901, da kommunen oprettede en småbørnslærerindstilling. Fru Behrmann fortsatte sin forretning, hvor hun fremstillede finere håndarbejder som dåbstøj og ligetøj ligesom hendes hattekunst var velkendt på egnen. Hun døde 1926, 87 år gammel.

I 1895 sker der virkelig noget i denne bydel. En købmand Lund, der stammede fra Sorring, købte en grund fra martr. nr. 6 og byggede en stor flot butik lige overfor kroen, nu matr. nr. 29b. På et areal modsat vejen købte han en grund fra den for længst nedlagte gård matr. nr. 14. Grunden fik matr. nr. 14h, og her opførtes af træ et stort grovvarelager.



Thor Langes Vej 3. 1977

Da det hele var godt i gang købte C. V. Holm den nye butik og flyttede over vejen. Dermed var det slut med købmandsforretning i 29a (Kirkens Hus). Der siden har været beboelse.

Låsby Telt & Serviceudlejning

Alt til festen

Firmafest - Reception - Privatfest
Borde - Stole - Hvidt porcelæn, fra 1 til 1500 personer
Telte fra 30 m² til 600 m².
Stofduge og stofservietter i mange farver.
Tlf. 86 95 16 65 Fax. 86 95 17 47
www.laasby-festudlejning.dk laasby.udl@mail.tele.dk



Tør din bank oplyse en fast pris – vi tør. Sammenlign på pengepriser.dk

Kenneth Beck
8754 5202

Nordea

Husk at sige tak til dem, der gider beskæftige sig med dine børn, når du ikke selv gider / ikke har tid / ikke kan finde ud af det osv. (find selv på flere (bort)-for-klaringer).
Thorkild

I godt en snes år drev Holm med stor succes den omfattende forretning, som omkring 1918 blev solgt til E. Wagner, der fortsatte den anerkendte butik frem til sin død i 1948. Efter Wagners død blev forretningen købt af købmand Holm Andersen, og han havde den til sin død. Den nye ejer blev Viggo Juhl Nielsen, der havde svært ved at konkurrere bl.a. med brugsen, så i 1960 afhændede han butikken og overtog en købmandsforretning i Alken.



Låsby Kro. 1965

Ejendommen blev købt af Levi Christiansen, der åbnede en antikvitetshandel i butiksløkalerne. Det var imidlertid en svipser. Butikken lukkede og blev senere lejet ud til forskellige formål. Sidst var der en lampeforretning, som heller ikke kunne løbe rundt.

I 1973 købte Niels og Lena Poulsen ejendommen. De fjernede omgående den store lagerbygning på matr. 14h og omdannede arealet til parkeringsplads for kroen. Derefter er området 14h nu tilhørende Låsby Kro.

29b blev allerede året efter solgt til Lisbeth og

Svend Erik Poulsen, der anvender bygningen som privat beboelse og keramisk værksted for Lisbet, der er uddannet keramikker.



Låsby Kirke. Hovedgaden 51. Thor Langes Vej 2 & 4 samt 3 & 5. 1981

Ved en tilfældighed opdagede daværende sognepræst Aage Ammitsbøll i 1955, at et område på kirkegården, nu omfattende 20 gravpladser i den sydøstlige del af afdeling B, slet ikke tilhørte Låsby Kirke, men efter tingbogen var ejet af købmand Juhl Nielsen som matr. nr. 2c. Oprindelig skilt fra skolelødden matr. nr. 2.

Ejerskabet stammer sikkert fra opførelsen af denne butik med lagerbygning i 1895. Da der i en vis dybde stadig findes meget store kampesten, kunne det tyde på, at der engang har stået en bygning på stedet.

Området havde i 1955 i mange år henligget som græsplæne, hvor kirkens flagstang var opstillet i midten.

En henvendelse til Juhl Nielsen omkring ejerskabet resulterede i, at han vederlagsfrit overlod området til kirken. Forud for den første

GALTEN APOTEK

Dit lokale apotek

Torvet 3

8464 Galten

Tlf. 86 94 36 33



Håndkøbsudsalg: Gl. Silkeborgvej 1, 8670 Låsby

begravelse på den nye afdeling, skulle den først ved en mindre ceremoni indvies som kirkejord.

Siden kirkens endelige overtagelse og efterfølgende nedbrydning af det ”lange røde hus” syd for Thor Langesvej, har skiftende menighedsråd arbejdet med projektet Kirkegårdspladsen.

Ingen har oplyst, at kirken i henhold til ovenstående udredning – måske i virkeligheden kun har ejerskab og råderet over ca. 1/3 af området.

NB. Åh – den lange vinter!

Kr. Henrichsen

2. marts 1954 tiltrådte min familie og jeg lærerstillingen ved Låsby gamle skole, nu Nørregade. Det var isvinter, og 28. februar kom der bud fra flyttemanden, at han ikke kom som lovet. Storebælt var lukket af is, og han holdt i køen i Korsør.



Korte dage, lav sol og kulde

I Låsby måtte børn og voksne vente endnu en dag, før det med forventning og spænding afsløredes, hvem de ”de nye” var.

Tak for de 56 år. Esther og Kr. Henrichsen



Genbrug er en udmærket ting.

Men vi vil gerne have nye billeder. Husk at tage billeder, når du alligevel går til et eller andet i Låsby.

Og send dem så til os.

Thorkild

BERGER Optik

Kontaktlinseklinik

Torvet 3 . 8464 Galten Tlf. 86 94 55 90

Nyt Syn
klar besked

ZEISS



Låsby Kirke



Mette Hoeck Klausen

Kirkevæрге søges !

Kirkevæрге ved Låsby Kirke Kristian Henrichsen er fratrådt. K. Henrichsen overtog jobbet i 1988 efter tidligere kirkevæрге S.P. Kristensen. Henrichsen har været personligt engageret i jobbet og med sit lokalkendskab været Låsby Kirke og menighedsråd en stor hjælp. Blandt andet har han holdt kirke- og kirkegårdsprotokoller eksemplarisk opdateret. K. Henriksen har af helbredsmæssige grunde ønsket at stoppe.



Kirkens Hus

Låsby menighedsråd har ikke fundet en afløser, og stillingen er derfor ledig. Skulle der

blandt **Låsby Bladets** læsere være en person, som kunne tænke sig at blive kirkevæрге, ser vi gerne en henvendelse.



Låsby Kirke

Kirkeværgen ansættes af Låsby menighedsråd og følger normalt dets valgperioder.

Arbejdet består i at føre tilsyn med kirken, kirkens bygninger og kirkegård, og sammen med graveren føre protokoller og udstede gravstedsbreve. Stillingen aflønnes med et årligt honorar fastsat af provstiet.

Henvendelse kan ske til menighedsrådets formand Anne Jakobsen, tlf. 8695 1680 eller konstitueret kirkevæрге Erik Bay, tlf. 8695 12 12.

Aktiviteter omkring kirken

Vores nye præst Pia Husted Blok har indført dåbslørddage cirka fire gange årligt. Den første dåbsgudstjeneste blev holdt 28. november 2009, og der blev døbt tre børn, hvilket er max for at bibeholde den gudstjenestemæssige stemning (og roen..!). Det var en gudstjeneste i dåbens tegn, og vi har kun hørt positive tilbagemeldinger på denne gudstjenesteform.



Søhøjlandets Malerforretning

Tlf. 30 50 64 20 - 20 93 15 20

Gl. Silkeborgvej 17 C - 8670 Låsby

www.soehoejlandetsmalerforretning.dk

MALERENS LAGERSALG

-SALG TIL PRIVATE



Åben:

Man-fre: 15.30 - 17.30

Lørdag: 10.00 - 13.00

Dåben hører til i søndagens gudstjeneste som et af de to sakramenter, vi har i den evangelisk-lutherske kirke, og det er vigtigt at fastholde. Men fordi vi kun har gudstjeneste hver anden søndag, og der fødes dejlig mange børn i Låsby, har vi valgt at forsøge os med dåbsgudstjenester. Den næste er lørdag d.13. marts kl.10.00. Som sædvanligt er alle velkommen til gudstjenesterne.



Låsby Kirke og Kirkens Hus

Ellers gør vi opmærksom på påskens gudstjenester: skærtorsdag kl. 19, langfredag kl. 14.30 og påskesøndag kl. 11. Søndag 18. april

kl. 14.30 er der gudstjeneste med minikonfirmandernes afslutning (minikonfirmanderne begynder undervisning tirsdage og torsdage fra uge 8). Desuden er der konfirmation 25. april kl.10.00. Forhåbentlig med højt solskin og grønne blade på træerne.



... om ca.. 2 måneder ser det sådan ud

Til at hjælpe foråret på vej arrangerer vi en fælles syng-sammen aften med et amatørkor og vores dejlige børnekor den 21. april. Den 11. maj synger det Ny Kammerkor fra Århus i kirken under ledelse af Anders Gaden. Begge koncerter vil blive annonceret yderligere



Tandlæge Ellen Larsen ApS
Hovedgaden 62a, 8670 Låsby
Tlf. 86 95 12 05

Låsbybladet – godt stof

BØRNEBIKSEN
Skanderborg kommunes store
specialbutik i babyudstyr og vogne.
Områdets største udvalg
i børnetøj fra 0-10 år



BØRNEBIKSEN

Ole Rømersvej 18 • 8670 Låsby

Åbningstider: mandag-onsdag samt fredag kl. 10 - 18
· torsdag kl. 10-20 · lørdag kl. 10-15

re i lokalpressen.

Ellers smut lige ind forbi vores helt nye hjemmeside: www.laasbykirke.dk.

Vel mødt!

Låsby Borgerforening

Erik Morsing

Låsby-prisen 2009

Låsby-prisen uddeles til en lokal person, der har gjort en ekstra indsats her i Låsbyområdet, og i 2009 gik den til Elin Mikkelsen, der igennem 5 år har været kasserer i Låsby Boldklub.

Hun var blevet lokket ned til julearrangementet for at hjælpe med diverse ting under afviklingen, og pludselig var der et specielt indslag, inden træet blev tændt, hvor Inge Merete Jensen annoncerede, at Låsby-prisen skulle uddeles. Elin Mikkelsen hørte så sit navn blive nævnt og blev noget overrasket over pludselig at være blevet centrum. Hun fik prisen for sit store organisatoriske arbejde i boldklubbens bestyrelse, hvilket bl.a. består i at lave hovedregnskabet og regnskab for hver afdeling i klubben. Låsby-prisen var et glasfad

designet og udført af Elisabeth Morsing.



Elin Mikkelsen med Låsbyprisen og Inge Merete Jensen

Kiropraktisk Klinik Galten

Søndergade 25 C, Galten

Tlf. 8694 7565

www.galten-kiropraktik.dk



Iben Hilding-Hamann
Kiropraktor



Susanne Brogaard
Kiropraktor



Helle Kühnau
Fysiurgisk massør



Alice Lasborg
Fysiurgisk massør



Hans Jørgen Pedersen
Akupunktur

Global arbejdsplads i lokalområdet



AVK GUMMI A/S - en international højteknologisk virksomhed i vækst med mange spændende job- og uddannelsesmuligheder. www.avkgummi.dk.



Solo Salonen

Marianne Pedersen

Skolevej 5, 8670 Låsby. Tlf.: 86 95 14 82

Låsbybladets sponsor:

Midtjysk Pibe- og Papirimport

zensehome

kontakt til fremtiden

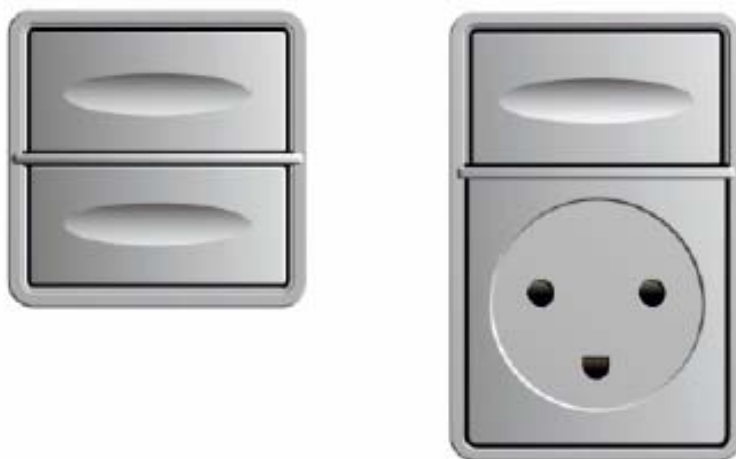

Intelligent bolig blot ved at skifte dine kontakter

zensehome er den eneste måde at få en intelligent strømbesparende bygningsinstallation ind i et eksisterende byggeri - uden at skulle fræse i væggene og trække nye ledninger. Alene af den grund kan man roligt sige, at zensehome tager hensyn til din økonomi. Selve installationen tager også hensyn til din økonomi, da man kan tage et rum ad gangen eller bare starte med en enkelt stikkontakt.

zensehome har selvfølgelig de kendte funktioner som andre intelligente systemer, såsom lysdæmpning, sluk alt, timer funktion, automatisk sluk o.s.v. Dertil kommer at du kan måle elforbruget i den enkelte enhed og dermed nemt identificere strømtyvene og undgå unødvendigt stand-by forbrug.

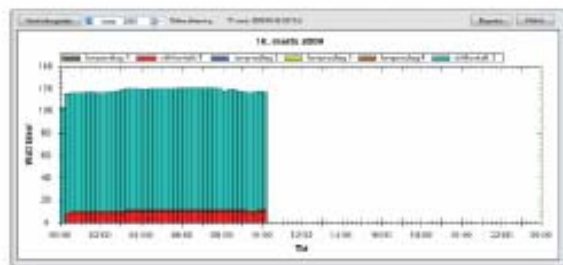

Med zensehome får du via din PC overblik over husets elforbrug og derfor kan du effektivt og automatisk nedsætte dit spildforbrug. Det gavner din økonomi, og med et lavere elforbrug er du med til at nedbringe udslippet af CO2 til gavn for miljøet.

Kontakt os for yderligere information.

Skolevej 1 – 8670 Låsby
Tlf. 86 95 11 44

Låsby Borgerforening Motorvejsgruppen



Morten Nielsen

Gruppens formål er at sørge for at byen og borgerne generes mindst muligt af den kommende motorvejsstrækning mellem Låsby og Bording samt af de øvrige vejreguleringer, der nødvendigvis må laves.

Gruppen blev i efteråret udvidet, og vi har haft en del møder med Vejdirektoratet. Selve motorvejens forløb er der kun ganske få kommentarer til. Det er mere den nødvendige omfartsvej uden om byen, der skaber debat. Den nuværende 4-sporede vej skal ikke bruges mere. Vejdirektoratet har præsenteret en række forslag til en omfartsvej - og senest i november kom et helt nyt forslag på banen. Man ønskede at dette forslag var det, der skulle præsenteres for Kommisarius – altså den uvildige myndighed, der i sidste ende fastlægger forløbet af vejene. Forslaget kan ses på Vejdirektoratets hjemmeside.

Forslaget får nogle konsekvenser – men er i sin helhed et ganske sympatisk forslag. Vores største fokus har hele tiden været den tunge trafik til og fra grusgraven. Den skal under in-

gen omstændigheder ind gennem byen. Dette seneste forslag løser nok problemet for den trafik der går østover. Men vi mangler stadig en rigtig løsning for den tunge vestgående trafik. Desuden mangler vi en løsning på, hvordan den nye omfartsvej skal udmunde i Randersvej.



Vi er så langt i forløbet, at der nu har været afholdt liniebesigtigelse. Det skete ved et stormøde med Kommisarius samt dagen efter med en egentlig møderække langs strækningen. Her kunne alle ved begge lejligheder møde op og komme med deres indvendinger. Det er så kommissionens opgave at tage hensyn til disse kommentarer, hvis det skønnes relevant. Vi har her ved begge lejligheder anført den manglende løsning for bl.a. den vestgående trafik, og vi har derfor bedt Kommisarius pålægge Vejdirektoratet, at der skal findes en god løsning på dette. Der er nemlig ikke tiltro til, at skiltning alene løser noget som helst. Der var desuden lodsejere og borgere, der

Låsby VVS & Oliefyngsservice

Jørgen Lohse Sørensen

Tlf. 86 95 11 39

Naturgas

Aut. VVS-installatør



Aut. Kloakmester



KLINIK FOR FODTERAPI

Anne L.S. Bonnén, 21 82 55 04

Rikke Lange, 30 113 115

Ellemosen 3A, 8680 Ry

Salg af ALOE VERA drikkegel samt ansigts-, hud- og hårplejeprodukter.

Aloe Barbadosensis v/ L. Meidahl

Tlf. 86951598

e-mail: l-fmeidahl@mail.dk

Formidler af forhandlerlicens for FLP

havde en række kommentarer og ønsker vedrørende strækningerne omkring Låsby.

Vi afventer nu kommissionens rapport. Den skulle foreligge her i begyndelsen af marts. Herefter vil vi arbejde videre med at finde en løsning der sikrer byen og borgerne i og omkring byen optimalt.

Låsby Forsamlingshus

Birthe Simonsen

Månedens vin:

Nov. 2009

Majbritt Krog Sørensen, Elleskovvej 8, Låsby

Dec. 2009

Henny og Kaj Stielund, Søndermarken 50, Låsby

Jan. 2010

Jonna og Ege Nielsen, Jens Martin Knudsenvej 26, Låsby



På de skrå brædder

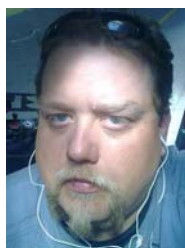

Thomas Schmidt

Hej så, derude! Dette her er en beretning om mig - Thomas Schmidt - som førstegangs deltager i Låsby Amatørlav.

Jeg vil meget gerne fortælle jer lidt om, hvad jeg oplevede.

Først skal man være glad for gode naboer, der shanghajer en til skuespil. Det var det, der skete for mig, da jeg snakkede med vores nabo Tine, som har en datter, Cecilie, der går i klasse med min datter Johanne. Selvfølgelig var jeg lidt nervøs til det første møde, men da jeg så fandt ud af, at der ikke var nogen af de fremmødte, der ville bide og at jeg i øvrigt kendte to mere ud over Tine, nemlig Marianne, som har det samme problem som Tine, nemlig en datter, Camilla, i klasse med min, og Knud, som jeg kommer til, når min bil



FLEMMING'S ELFORRETNING

Aut. el-installatør Flemming Christensen

lys - kraft - varme

HOVEDGADEN 6 8670 LÅSBY TLF. 86 95 14 66

Jensine

Tøj til kvinder i alle aldre
Søndergade 3, 8464 Galten. Tlf.: 86 94 43 86

Låsby Fodklinik / Biofeedback

Birte Vester. Kirkevej 13 B

Tlf.: 86 95 16 24

www.laasby-fodklinik.dk

VIDKÆRVEJ 17 . 8464 GALTEN . TELEFON 86 94 30 66 . TELEFAX 86 94 30 62

E-MAIL: info@laasbybyg.dk . www.laasbybyg.dk

TOTAL • HOVED • FAGENTREPRISE

JORD • BETON • MURER • TØMRER • GULVBELÆGNING • GLAS



mangler olie, uden at jeg har opdaget det. Desuden var der Solveig, Mette, Sole, Svend og Bente som souflør.



Låsby Amatørlav 1

Alt det gjorde det nemmere. Modtagelsen var meget venlig og jeg kunne fornemme fra starten af, at det her bliver en unik oplevelse. 'Kuk i køje nr 3' hed stykket, vi skulle fremvise og allerede ved den første læsning, viste stykket sit potentiale for nogle gode grin. Efter to aftener med læsning sprang vi op på scenen, for at prøve vores kræfter der. Stemningen steg, og idet vi lærte hinanden bedre at kende, steg kvaliteten af vores præstationer lige så stille.

Men så kom efterårsferien, som skaffede os to ugers fri fra at øve sammen. Det kunne mærkes, men det var heldigvis den eneste nedtur, vi oplevede i hele forløbet. Vi fandt rimeligt hurtigt melodien igen, og selv et 'røget grisehoved' som jeg lige pludselig døbte om til 'et røget griehøs', kunne ikke ødelægge den gode stemning. Tværtimod, vi grinede meget af det.

Og så var der også de øjeblikke, hvor man bare smed replikkerne til side og fyrede en joke af, som skaffede en enestående atmosfære blandt os.



Låsby Amatørlav 2

Heldigvis var der jo instruktøren Siri, der roste hver enkelt på de rette tidspunkter, så man havde viljen til at blive ved med at blive bedre og bedre. Jeg var ret tilfreds med min præstation, men den kan selvfølgelig ikke sammenlignes med de andres, som har spillet i Låsby Amatørlav i mange, mange år. De sidste fire prøver foregik med en færdigbygget scene, så vi ikke behøvede at forestille os vægge og døre. Det blev med det samme bedre at spille. Nå ja, så var der jo også sandhedens time, hvor vi skulle spille 2 forestillinger, efter en ret vellykket generalprøve bortset fra, at min datter råbte 'røget griehøs', da jeg skulle sige 'røget grisehoved'.

Folk grinte, når de skulle, og vi fik vores klap-

Marianne Sehested

Klankballevej 20, 8670 Låsby

Tlf.: 86 95 16 04

Limousinekød - et dansk kvalitetsprodukt

Christen Christensen

Låsby

Maskinstationsarbejde udføres

Tlf.: 86 95 18 63. Mob.: 40 44 58 95



Låsby Smede- & Maskinfabrik ApS

KARSTEN DAMM

NIELS BOHRSVEJ 1 • 8670 LÅSBY

TELEFON 86 95 11 01



Låsby Amatørlav 3

salver til sidst.

Alt i alt var det en forrygende oplevelse, som jeg vil huske længe.

Sidder du derude, og føler, at der er gemt en lille skuespiller i dig, eller at du bare vil prøve det, for at se om du kan, så send en mail til ts151268@gmail.com eller ring på 3153 1268.

Og det vigtigste: Lad ikke andre bestemme, om du har evnen eller ej. Hvis du mener, du kan noget eller gerne vil prøve det, så meld dig hos mig.



Låsby Amatørlav 4.
Soles sol for alle Sole...



Ret koldt..

Ring og hør hvordan vi kan sælge netop din bolig



EDC AROS består af 13 butikker der er fordelt i hele Stor-Århus. Herudover har EDC AROS en sommerhus- og projektafdeling samt egen privatrådgiverafdeling. Det gør at vi kan sælge din bolig fra mange butikker på en gang.

Virksomhedens størrelse og beliggenhed betyder at, vi kan tilbyde vores kunder en både professionel og en lokal service. Mange af vores mæglere bor selv i lokalområderne og kender derfor områderne godt. De står parat til at give et professionelt bud samt nogle personlige råd, hvis du står enten og vil sælge eller købe.

Kom ind i butikken i Galten og få en snak om netop din boligsituation



Susanna Skot Iversen
Indehaver



René Smedegaard



Jakob Nielsen



Anette Andersen



Tanja Grand



EDC AROS Søndergade 12 • 8460 Galten • Tlf.: 86 94 66 55 • Email: 846@edc.dk

Dyre-vel-færd / levned



Thorkild S. Kristoffersen

På min færden blandt egnens landmænd med køer og får er der masser af gode oplevelser. Jeg oplevede for mange år siden en landmand og hans medhjælper gøre alt for, at en meget for tidligt født kalv kunne klare sig. Den var blevet født ca. 6 uger for tidligt. Det lyder måske ikke af så meget, men det betød i hvert fald at kun den vejede 16 kg - hvor en almindelig kalv vejer 45 kg ved fødsel. Den var anbragt i en boks proppet med halm og blev flasket op efter alle kunstens regler. Den klarede sig og blev en pæn stor ko. Forleden så jeg så igen en af disse for tidligt fødte kalve. Der havde man taget konsekvensen af, at det var hundekoldt. Lædersofaen var ryddet og der lå kalorius – og snorkede. Mere kan en kalv vel ikke forlange.



Middagslur

En anden god oplevelse.

Jakobs øjne blev en tak større forleden. Han er mit barnebarn og vil gerne med en tur på landet. Vi skulle hjælpe et får med at læmme. Efter noget besvær kom der to levende og et dødt lam til verden. I løbet af ti minutter rejste de to sig sig op på vakkende ben og gik ret målrettet efter noget at drikke. Jakob var ret imponeret.

Låsbybladets årsfest

Thorkild S. Kristoffersen

Jeg har tidligere forsøgt at hverve personale til Låsbybladet ved at antyde diverse personalegoder. Det har givet ret få henvendelser. Derfor prøver jeg lige en gang mere. Låsbybladet holder den 3. tirsdag i januar en personalefest. Her deltager Låsbybladets re-

ADVARSEL TIL VIRKSOMHEDSEJERE

Har du computer- eller netværksproblemer, så ring ikke til NOGEN, før du har læst dette

"Ikke alle IT-konsulenter er skabt ens - spørgsmålet er, hvem der giver dig en ærlig service og ikke tager overpris, frustrerer dig eller ødelægger din computer eller dit netværk. For at hjælpe dig igennem junglen har jeg lavet en **GRATIS** vejledning, som vil bistå dig med at beslutte, hvem du vil lade servicere dig."

Thomas Kragh, indehaver af Kragh-IT

Læs denne GRATIS vejledning og lær mere om:

- Computersvindler, som du bør kende til
- 5 dyre misforståelser om vedligeholdelse og reparation
- Virus, orme, spyware og hackere: Hvad skal du vide for at beskytte din computer og dit netværk
- 7 spørgsmål, du bør stille dig selv, før du køber computerudstyr
- 5 vigtige egenskaber, du bør kræve af din IT-konsulent
- Hvorfor du bør undgå de billigste løsninger
- Et sikkert tegn, på at du bør løbe, og ikke gå, væk fra en IT-konsulent

Download en gratis kopi af denne vejledning på
www.kragh-it.dk/laasby eller ring til Thomas

Kragh-IT ApS
 Gl. Silkeborgvej 3
 8670 Låsby
Telefon 70276117

Microsoft,
 Small Business
 Specialist

Låsby Kvægpraksis

Hovedgaden 33 B, 8670 Låsby

Tlf.: 86 95 22 66. Mob.: 40 91 32 51

E-mail: tsk@kodok.dk

Dyrlægepraksis for kvæg, får og ged

Kvægfydlæge

Thorkild S. Kristoffersen

daktion, LIF's bestyrelse og www.laasby-net.dk's ansvarlige.



Så er der fest

Det er fint at mødes og snakke om løst (ganske meget snak) og fast (næsten ingen snak) over en bid mad (leveret af Låsby Kro) og et glas druesaft. Det sker også, at en ny idé bliver luftet, og måske bliver den senere ført ud i livet. Festen er så også vores måde at takke os selv for et stykke frivilligt arbejde. Bigitte Møller-Heuer har lagt lokaler til. Tak for det. Er du til fest? Så få plads i redaktionen.



Skanderborg Kommune



Claus Bloch

En ny valgperiode med et nyt systemskifte er startet her fra nytår. Men vi skal nu ikke læn- gere tilbage end ca. 1 uge efter valget i no- vember, da embedsmændene fortolkede den berømte Skanderborgmodel særdeles kreativt, ide de foreslog - i 3 % besparelses runden - at lukke syv biblioteksfilialer i kommunen, her- iblandt også Låsby Bibliotek. Hvilket svarede til en besparelse på i alt ca. 616.000,- kr. for de syv filialer ud af et samlet budget på ca. 20

Låsby Forsamlingshus

Grønnegade 2, 8670 Låsby
Tlf. 86 95 10 50

Hold din fest i Låsby Forsamlingshus.

Priser:

Hele huset: kr. 1.390

Lille sal: kr. 990

Leje til borddækning: kr. 250

Udlejning:

Henrik Laursen, Nørregade 22, 8670 Låsby
tlf. 86 95 14 71

Containerudlejning - i flere størrelser til have- rengøring, byggeri m.v.

Levering af jord, bark, flis, sand, granit m.v.

LÅSBY • TRANSPORT APS

Preben Mikkelsen • Århusvej 10 • Låsby
Tlf. **8695 1800** • 4017 4060
www.laasbytransport.dk



• VOGNMANDSKØRSEL • CONTAINER • SAND • STEN • GRUS • KRAN/GRAB

mil. Personligt finder jeg det fantastisk, at man kan drive syv små filialer for kun 616.000,- kr.



Administrationens forslag blev heldigvis afvist af politikerne, dog med den tilføjelse at der til april dette år, skal fremlægges et forslag til ny biblioteksstruktur, hvad dette så må indebære. Det er ingen hemmelighed, at der inden for den kommunale biblioteksverden, er en uvilje mod de mindre filialer. Jeg har per-

sonligt oplevet fem gange, på otte år, at der er fremsat forslag om lukning af de mindre filialer. Tre gange i den tidligere Ry kommune og nu to gange i Skanderborg.

Et nyt begreb, for kommuner med en svag økonomi og likviditet er, OPP (Offentlig Part indgår aftale med Privat Part) om en samlet opgave, der omfatter finansiering, etablering, drift og vedligehold over en periode på 30 år. I dette tilfælde en ny daginstitution i Hørning, med plads til ca. 250 børn. En idé, der i princippet ikke er ny, da den tidligere Farum Kommune flittigt benyttede idéen med at lade private aktører opføre eller overtage kommunale funktioner og bygninger.

Det er en dyr løsning for kommunen og skatteborgerne, og der er ingen tvivl om, at det er næsten dobbelt op. I dette tilfælde er forholdet 54,4 mil. mod 93,7 mil. OPP kræver en binding på 30 år, og den bevirker, at der sker en yderlig, årlig stramning af kommunens driftsbudget, hvilket igen begrænser handlefriheden. Og hvad er pasningsbehovet om f. eks 7 eller 21 år? Kan kontraktholderen overholde sine forpligtelser til drift og vedligehold i de 30 år? Er det rimeligt at "pansætte" sin kommunens økonomi til en privat aktør over en så lang periode, for en korttidsløsning?

Med dette nye begreb OPP / "Farum modellen" vil jeg slutte og ønske alle et godt forår, når det måtte komme.



AutoMester® Låsby
Tlf. 86951785

- Reperation af alle bilmærker også nye biler med fabriksgaranti
- Aircondition Service
- Køb og salg af biler
- Glasskader
- Forsikringskader
- Klargøring til syn

Som Automester værksted er vi godkendt til at servicere og reparere alle typer biler også under fabriksgaranti. Vi råder over de nyeste tester og værktøjer. Vi ser frem til at servicere dig og din bil.

v/Svend Aage Bejer og Niels F. Christensen
Gl. Silkeborgvej 19A • 8670 Låsby
www.automester-laasby.dk
info@automester-laasby.dk

Bliksprutter

Hvis tagrenden er læk, så ring til BD Blik

BD blik
Tlf.: 30 70 64 11

Juleudsmykning

Thorkild S. Kristoffersen

Jeg glæder mig hvert år i december måned over, at der bliver sat masser af julelys op i haver og alle mulige andre steder. Noget er vældig flot. Noget er vældig specielt. Noget er vældig meget – for meget.

Nogen vil synes, det er lidt sent. Andre at det er i vældig god tid at skrive om julelys. Lige-meget. Jeg havde lagt et rionet (kan købes i tømmerhandelen, hos smeden og nok også i Brasilien) over nogle bøgetræers toppe for et få dem til at bøje sig ind over vores havegang. Det skulle give en ”tunnel-virkning”. Det gjorde det faktisk også. Da julen nærmede sig, skulle julelysene sættes op, og her blev det endnu bedre. Lysene blev lagt oven på rionettet og her lå de og lyste fint. Så kom den første sne og lysenes forsvandt næsten.



Der var stadig lys nedad på havegangen men ikke meget opad. Det kom dog efterhånden

som pærernes varme smeltede en lille smule af sneen. Sådan kan en enfoldig sjæl glædes over så meget.



Låsby Boldklub



Morten Lind

På vegne af Gymnastikafdelingen, Badmintonafdelingen, Håndboldafdelingen og Fodboldafdelingen.

Glade sportsdage i Låsby – fredag den 18. juni og lørdag den 19. juni.

Skriv allerede nu datoerne i kalenderen.

	<p>PETER LUNDBERG Billedkunstner Hovedgaden 34, 8670 Låsby tlf. 23 39 20 55 www.peterlundberg.dk</p>		<ul style="list-style-type: none">● Oliemalerier● Udstillinger● Firmaudsmykninger● Kunstgaver● Kunsttryk● Malerkurser	
---	---	---	--	---

Låsby køreskole

Frank T. Petersen
Vestermarken 3, 8670 Låsby.
Tlf. 22673611.

Låsby Boldklub, ved Gymnastikafdelingen, Badmintonafdelingen, Håndboldafdelingen og Fodboldafdelingen, gentager succesen fra sidste år!

Arrangementet starter med optog af SFO og Klubben fra Låsby skole, Børnehaverne Rønnehaven og Viften, samt dagplejebørnene. På sportspladsen vil der være forskellige aktiviteter for børnene. Af aktiviteter kan nævnes: hoppepuder, oppustelig fodboldbane, en prøvetur på ATV-crosser og meget mere..



Der vil også være en pølsevogn og en bod, hvor forskellige forfriskninger kan købes. Grillen tændes fredag, så vi kan starte den største **fælles-grill-spisning i Låsby**. Der bliver ”kokassebingo” og lotteri.



Om lørdagen bliver der gedefodbold turnering, børnedyrskuet, børneløppemarked og gade-beach-volley turnering. Så skynd dig og samle dit hold allerede nu.



Komplet program for Glade Sportsdage i Låsby kommer i næste nummer af Låsbybladet.

GRAFISK produktion

Ring for et uforpligtende tilbud ...

TELEFON
86 95 15 66



rosengrenen aps

Hovedgaden 8 · 8670 Låsby
Fax 86 95 19 66

Låsby Vognmandsforretning A/S

Ole Rømersvej 9 · 8670 Låsby
Telefon 2423 2566

Låsby Boldklub



Klaus Schacht

v/spørgsmål ring til Klaus Tlf.: 8695 1207 eller Mobil: 4110 0598

UDENDØRS FODBOLD LÅSBY BOLDKLUB TRÆNINGSTIDER 2010

Hold	Tidspunkt / Opstart	Træner
Sandkasse Årgang 04	Torsdag / 15.4.2010 Kl. 17.00 - 18.00	Henrik - Kurt Claus & Poul
Poder U7 Årgang 03	Torsdag / 15.4.2010 Kl. 17.00 - 18.00	Carsten- Søren & Jesper
Mikroput U8 Dreng Årgang 02	Onsdag / 14.4.2010 Kl. 16.30 - 18.00	Henrik - Jens-Erik
Mikroput U8+U9 Piger	Torsdag / 15.4.2010 Kl. 17.00 - 18.00	Brian & Rikke
Mikroput U9 Dreng Årgang 01	Torsdag / 15.4.2010 Kl. 17.00 - 18.00	Sune & Jørgen
Miniput U10 Årgang 00	Tirsdag / 23.3.2010 Kl. 16.30 - 18.00	Helga-Torben Ole & Johnnie
Lilleput U11 Årgang 99	Mandag / 15.3.2010 Kl. 16.30 - 18.00	Kristian - Bo
Piger U12 Årgang 97 & 98	Mandag / 22.3.2010 Kl. 16.00 - 17.00	Mikael & Lars
Dreng U11 - U13 Årgang 95 - 98	Tirsdag & Torsdag / 16.3.2010 Kl. 17.00 - 18.00	Pauli
Piger U18 Årgang 94 & 95	Mandag & Onsdag / 15.3.2010 Kl. 17.00 - 18.00	Lars & Per



Alt i Anlægs- & Byggearbejde

Clausen Anlæg & Byg ApS

Scandiavej 9 · 8670 Låsby · 23 71 97 83

www.h-clausen.dk · henrik@h-clausen.dk



Låsbybladet er et blad for Låsby og omegn.
Det udgives af Låsby Informations Forening
– LIF.

Redaktion

Thorkild S. Kristoffersen
Hovedgaden 33B, 8670 Låsby
Telefon: 86 95 15 18
E-mail: tsk@kodok.dk
Ansvarshavende redaktør



Birgitte Møller-Heuer
Vestermarken 5, 8670 Låsby



Claus Bloch
Søndermarken 28, 8670 Låsby



Karen Sørensen
Schrødervej 13, 8670 Låsby



Karen Vesterskov Nielsen
Rosenhøj 8, 8670 Låsby



Annonceansvarlig
Anne-Kristina Lowes
Lindevej 9, 8670 Låsby



Forsidebillede

Vi ved det ikke.

Indlæg, artikler og indleveret materiale

Ansvar for indlæg, artikler m.m. påhviler alene forfatteren og / eller indsenderen. Redaktionen forbeholder sig ret til at redigere, beskære og udelade dele af det indleverede stof. Indleveret originalt materiale kan - efter aftale - afhentes hos Thorkild.

Oplag:

1100 stk.

Tryk:

Møllegårdens Grafisk
Nørskovmindevej 16, 8882 Fårvang
www.mgrafisk.dk

Distribution:

8. klasse. Låsby Skole
Uddeles til alle husstande, virksomheder og institutioner i postnummer 8670 Låsby.
Får du ikke bladet så kontakt en af os.

Datoer vedrørende de næste fire numre

Fristen for at levere materiale til et nummer er generelt 15 dage før udgivelsesdatoen.

Nummer 44

Frist for levering af materiale: 2.5.2010.

Udgivelsesdato: 17.5.2010.

Nummer 45

Udgivelsesdato: 20.9.2010.

Nummer 46

Udgivelsesdato: 13.12.2010.

Nummer 47

Udgivelsesdato: 7.3.2011.



Låsbybladet ønsker alle i Låsby og omegn et godt forår

